

Rilascio versione 08.09.40

Correzione bug selezione della Radice del CDC nella contabilizzazione delle annullate

Rilascio versione 08.09.39

Correzioni bug emissione tessera presidente, contabilità scheda prodotto anno obbligatorio

Rilascio versione 08.09.38

Correzione bug export excel

Rilascio versione 08.09.37

Modello Richiesta licenze/cartellini tecnici 2017/2018

Comunicazione Fatture 2017 disponibile per Modello Nazionale (vers. Beta)

Rilascio versione 08.09.35

Comunicazione Fatture 2017 disponibile per Modello Nazionale (vers. Alpha)

Rilascio versione 08.09.30-08.09.34

Correzioni bugs

Rilascio tesseramento versione 08.09.29

E' stata modificata la struttura delle discipline e delle Strutture di Attività come da specifiche UISP Nazionale.

Le affiliazioni 2017/2018 delle società già iscritte al CONI nell'anno 2016/2017 potranno essere trasmesse dal giorno 01/01/2018.

Rilascio Contabilità versione 08.09.29

Con il presente rilascio di aggiornamento software contabilità sono stati adeguati i centri di costo a proposito delle strutture d'attività deliberate dal Consiglio Nazionale per l'anno sportivo 2017/2018.

Le strutture di attività passano da n.26 dell'anno sportivo 2016/2017 a n. 20 anno sportivo 2017/2018.

E' stata implementata la funzione "Radice CDC" che si troverà nella schermata di gestione dei centri di costo.

Registrando con l'anno sportivo 2017/2018 si troverà indicato nel campo "Radice CDC": "COO". Tale campo identifica i nuovi centri di costo che tengono conto della modifica di cui sopra.

Registrando con l'anno sportivo 2016/2017 si troverà indicato nel campo Radice: "Z" che selezionerà i vecchi centri di costo.

Il Comitato prima di iniziare a inserire la contabilità anno 2017/2018 dovrà verificare che eventuali terzi e quarti livelli da lui prima aperti nei centri di costi siano stati tutti correttamente riportati nella nuova versione, contrariamente dovranno essere inseriti ricordandosi di valorizzare il Codice Mapping di riferimento del CDC anno precedente come da schermata numero 2.

Qui di seguito alcune schermate inerenti la modifica e la spiegazione di alcune sue funzioni:

Schermata 1 – Centri di Costo

The screenshot shows the 'Centri di Costo' management interface. At the top, there is a menu bar with options like 'Nuovo', 'Modifica', 'Elimina', 'Ricerca', 'Salva', 'Annulla', 'Stampa', 'Operazioni', 'Excel', and 'Pdf'. Below the menu is a toolbar with icons for 'Operazioni sul record', 'USCG', and 'Esportazioni'. The main area contains a form for 'Radice' (Root) and 'Codice' (Code). The 'Radice' dropdown is open, showing 'C00 - 2018' as the selected option. Below the form is a table with the following columns: 'Descrizione', 'C.I.G.', 'Livello', 'Obsoleto', 'Foglia', and 'Cod. Mapping'. The table lists various cost centers, including 'COMITATO', 'COMITATO - TESSERAMENTO', 'COMITATO - STRUTTURA', 'DELEGAZIONI', 'IMPIANTI', 'COORDINAMENTO IMPIANTI', 'PALESTRA PIEVE A NIEVOLE', 'CAMPO FRASCARI', 'CAMPO SPORTIVO MASOTTE', 'PALAZZETTO QUARRATA', 'PALESTRA CASALGUIDI', 'ORGANISMI DIRIGENTI', 'CONSIGLIO E DIREZIONE', 'POLITICHE DEI SERVIZI', 'POLITICHE DELLE ATTIVITA', 'COMUNICAZIONE', and 'BILANCIO SOCIALE'. The 'Cod. Mapping' column is highlighted with an orange box, showing values like '01', '01.01', '01.02', '01.03', '01.04', '01.04.001', '01.04.002', '01.04.003', '01.04.004', '01.04.005', '01.04.006', '01.05', '01.06', '01.07', '01.08', '01.09', and '01.10'.

Descrizione	C.I.G.	Livello	Obsoleto	Foglia	Cod. Mapping
COMITATO		1	<input checked="" type="checkbox"/>	<input checked="" type="checkbox"/>	01
COMITATO - TESSERAMENTO		2	<input checked="" type="checkbox"/>	<input checked="" type="checkbox"/>	01.01
COMITATO - STRUTTURA		2	<input checked="" type="checkbox"/>	<input checked="" type="checkbox"/>	01.02
DELEGAZIONI		2	<input checked="" type="checkbox"/>	<input checked="" type="checkbox"/>	01.03
IMPIANTI		2	<input checked="" type="checkbox"/>	<input type="checkbox"/>	01.04
COORDINAMENTO IMPIANTI		3	<input checked="" type="checkbox"/>	<input checked="" type="checkbox"/>	01.04.001
PALESTRA PIEVE A NIEVOLE		3	<input type="checkbox"/>	<input checked="" type="checkbox"/>	01.04.002
CAMPO FRASCARI		3	<input checked="" type="checkbox"/>	<input checked="" type="checkbox"/>	01.04.003
CAMPO SPORTIVO MASOTTE		3	<input checked="" type="checkbox"/>	<input checked="" type="checkbox"/>	01.04.004
PALAZZETTO QUARRATA		3	<input checked="" type="checkbox"/>	<input checked="" type="checkbox"/>	01.04.005
PALESTRA CASALGUIDI		3	<input checked="" type="checkbox"/>	<input checked="" type="checkbox"/>	01.04.006
ORGANISMI DIRIGENTI		2	<input checked="" type="checkbox"/>	<input checked="" type="checkbox"/>	01.05
CONSIGLIO E DIREZIONE		2	<input checked="" type="checkbox"/>	<input checked="" type="checkbox"/>	01.06
POLITICHE DEI SERVIZI		2	<input checked="" type="checkbox"/>	<input checked="" type="checkbox"/>	01.07
POLITICHE DELLE ATTIVITA'		2	<input checked="" type="checkbox"/>	<input checked="" type="checkbox"/>	01.08
COMUNICAZIONE		2	<input checked="" type="checkbox"/>	<input checked="" type="checkbox"/>	01.09
BILANCIO SOCIALE		2	<input checked="" type="checkbox"/>	<input checked="" type="checkbox"/>	01.10

Schermata 2 - Scheda del Centro di Costo.

Centri di Costo

Home

Nuovo Salva Elimina Annulla

Operazioni sui record

Dati Centro di Costo

Radice: C00 - 2018 Livello: 2

Derivazione: COMITATO - 01

Codice: 01.04 Centro di Costo: IMPIANTI

Codice Identificativo Gara: Codice Mapping: 01.04 Obsoleto:

Il campo “Codice Mapping” indica l’eventuale codice del centro di costo corrispondente della radice dell’anno precedente.

Schermata 3 - Impostazioni Anno Società

Impostazioni Anno Società

Anno: Radice:

Anno	Radice CDC	Wizard Import
2018	C00	

1 record trovati

Dalla maschera principale della contabilità, nel menu Collegamenti c’è la voce “Impostazioni Anno Società” in cui è definita per ogni anno contabile quale struttura dei centri di costo utilizzare. Questa scheda è accessibile solo ai comitati che utilizzano il modello contabilità UISP Nazionale. In fase d’inserimento delle scritture contabili, sarà automaticamente utilizzata la Radice CDC associato all’anno contabile.

NB: Non è possibile utilizzare strutture differenti all’interno dello stesso anno contabile.

Schermata 4 – Prodotti - Duplica

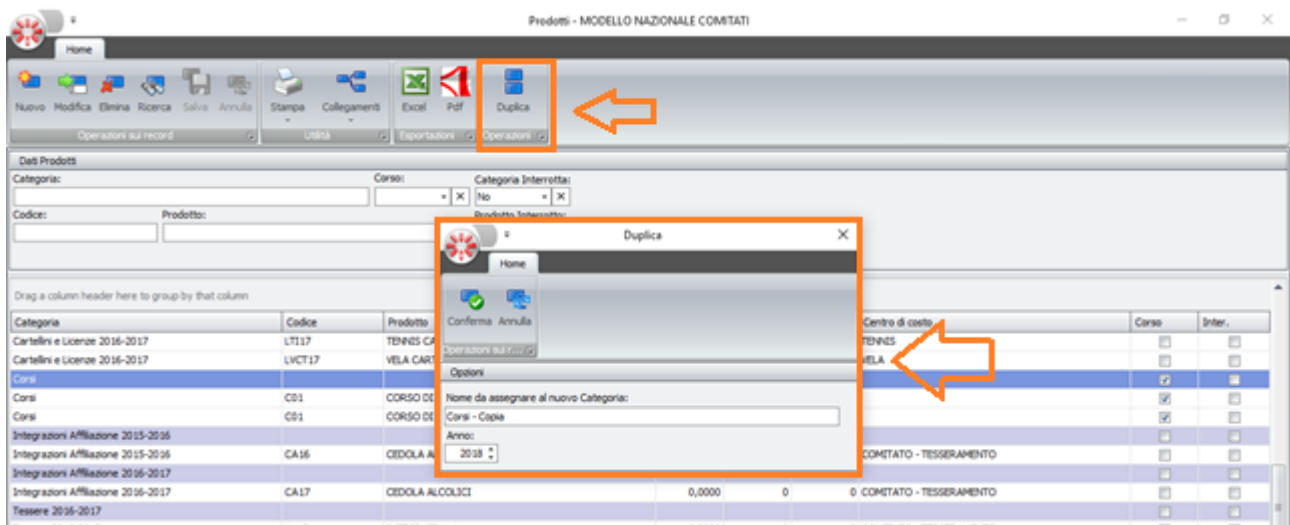

Se utilizzate la funzione di duplicazione dei prodotti e delle categorie è stata aggiunta la funzionalità che permette di mappare i prodotti creati con il centro di costo dell'anno corrente. Per fare questo è necessario che nei centri di costo dell'anno corrente sia valorizzato il campo "Codice Mapping" anno precedente (vedi Schermata 1 e 2).